

3 Nord
02 1:100

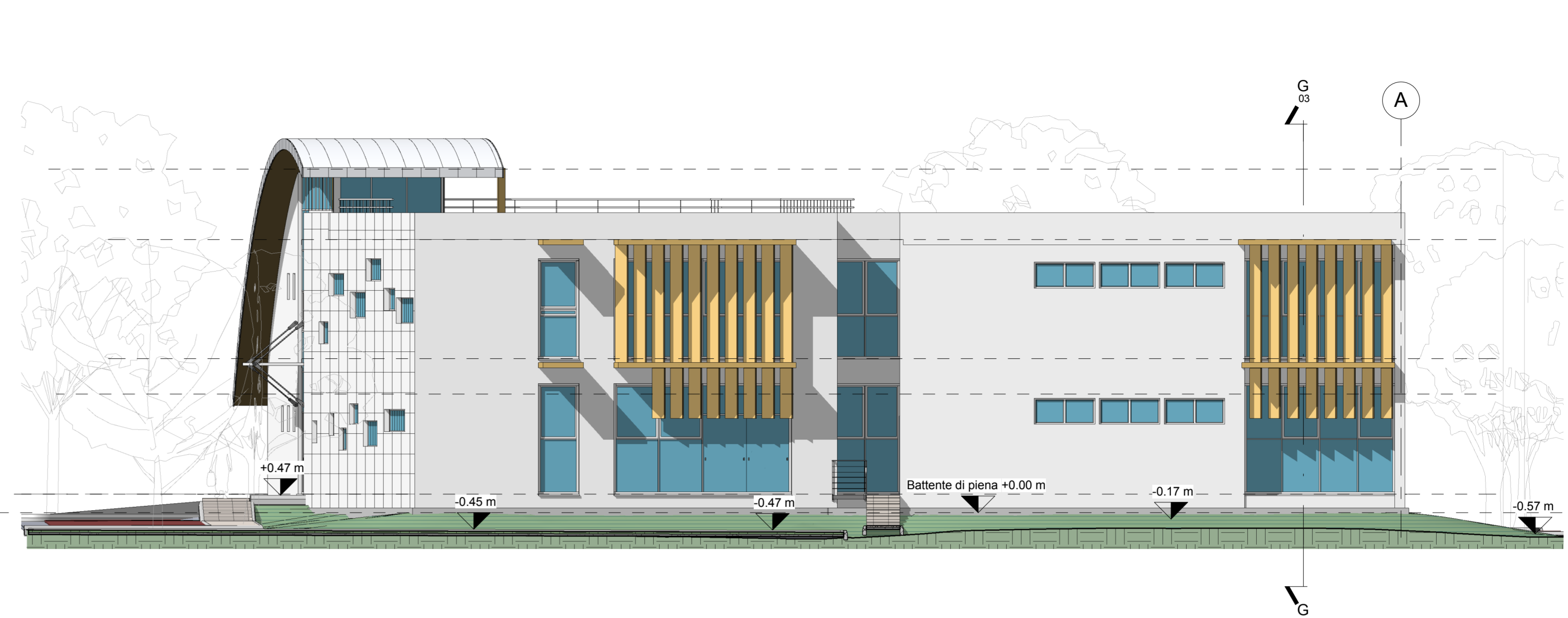

4 Ovest
02 1:100

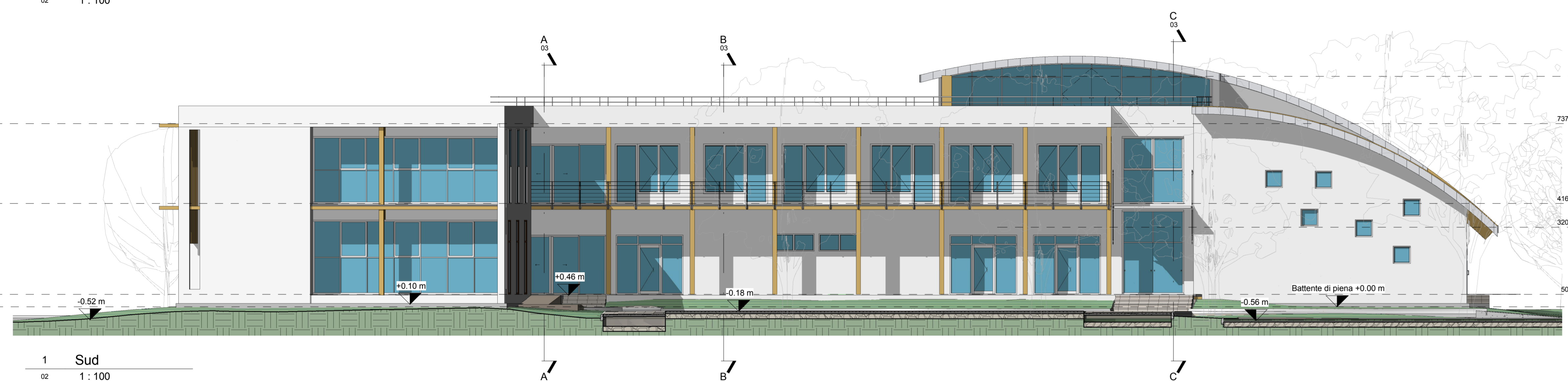

1 Sud
02 1:100



2 Est
02 1:100

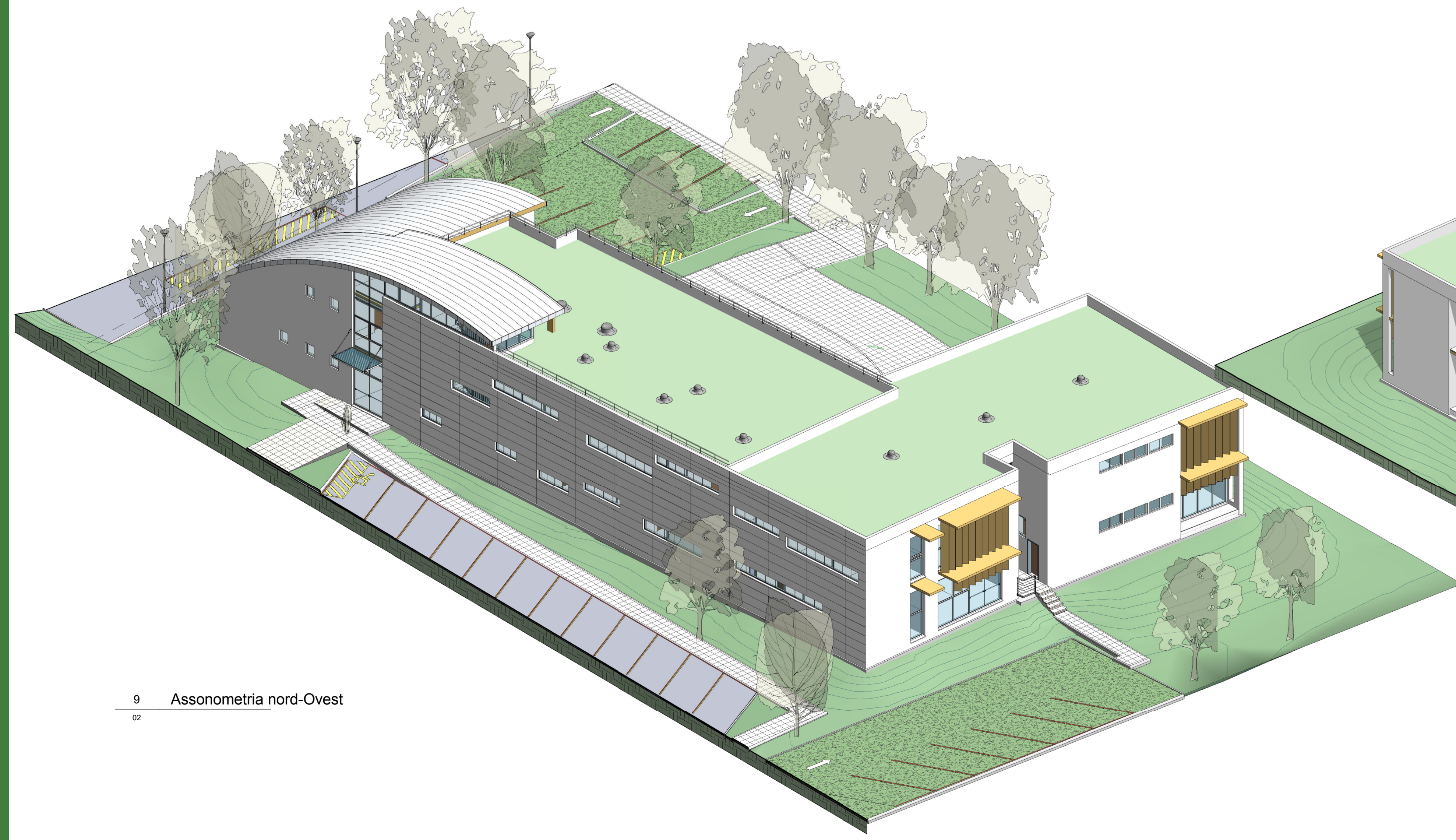
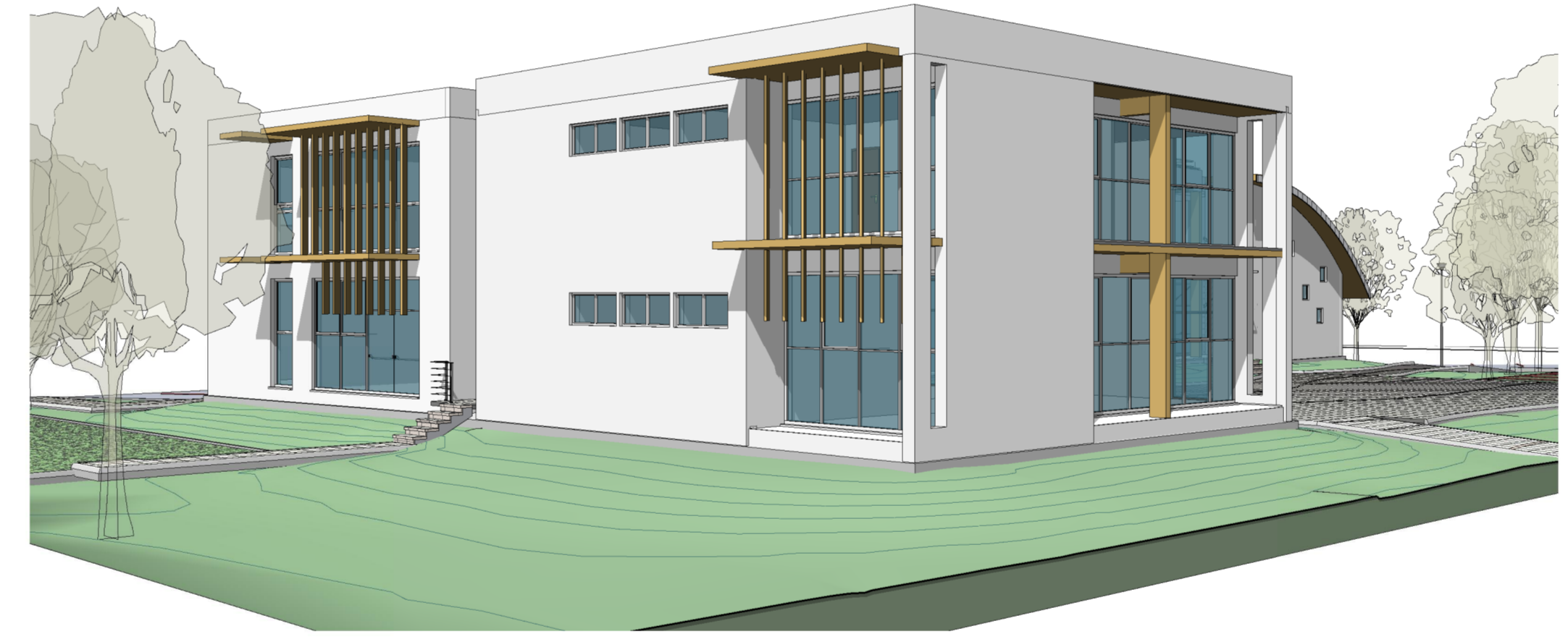
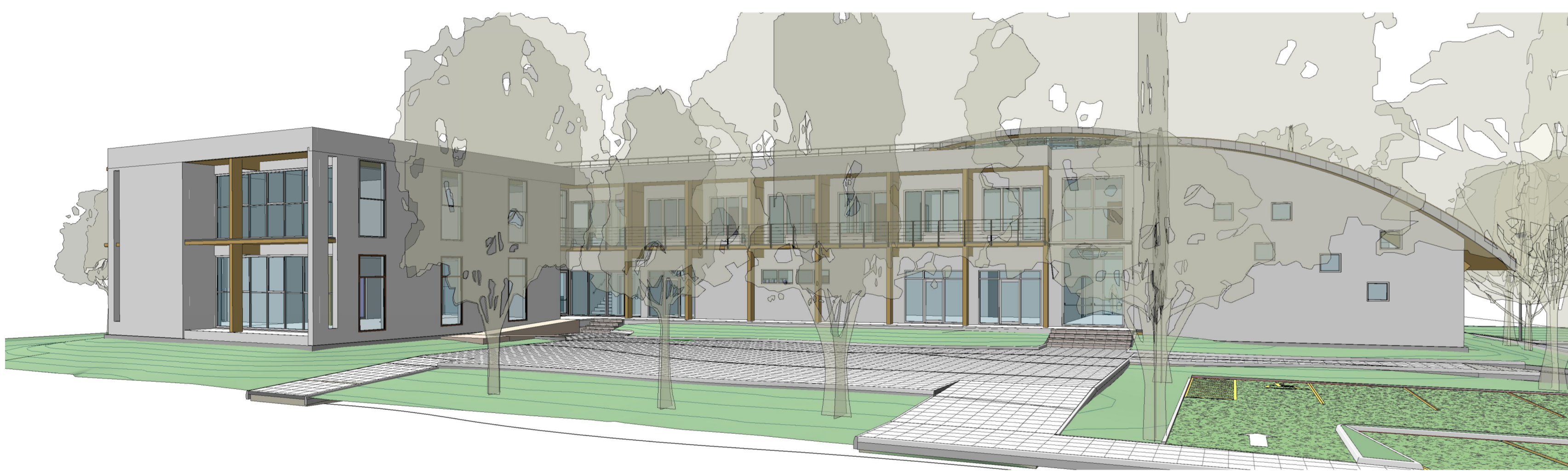

9 Assonometria nord-Ovest
02

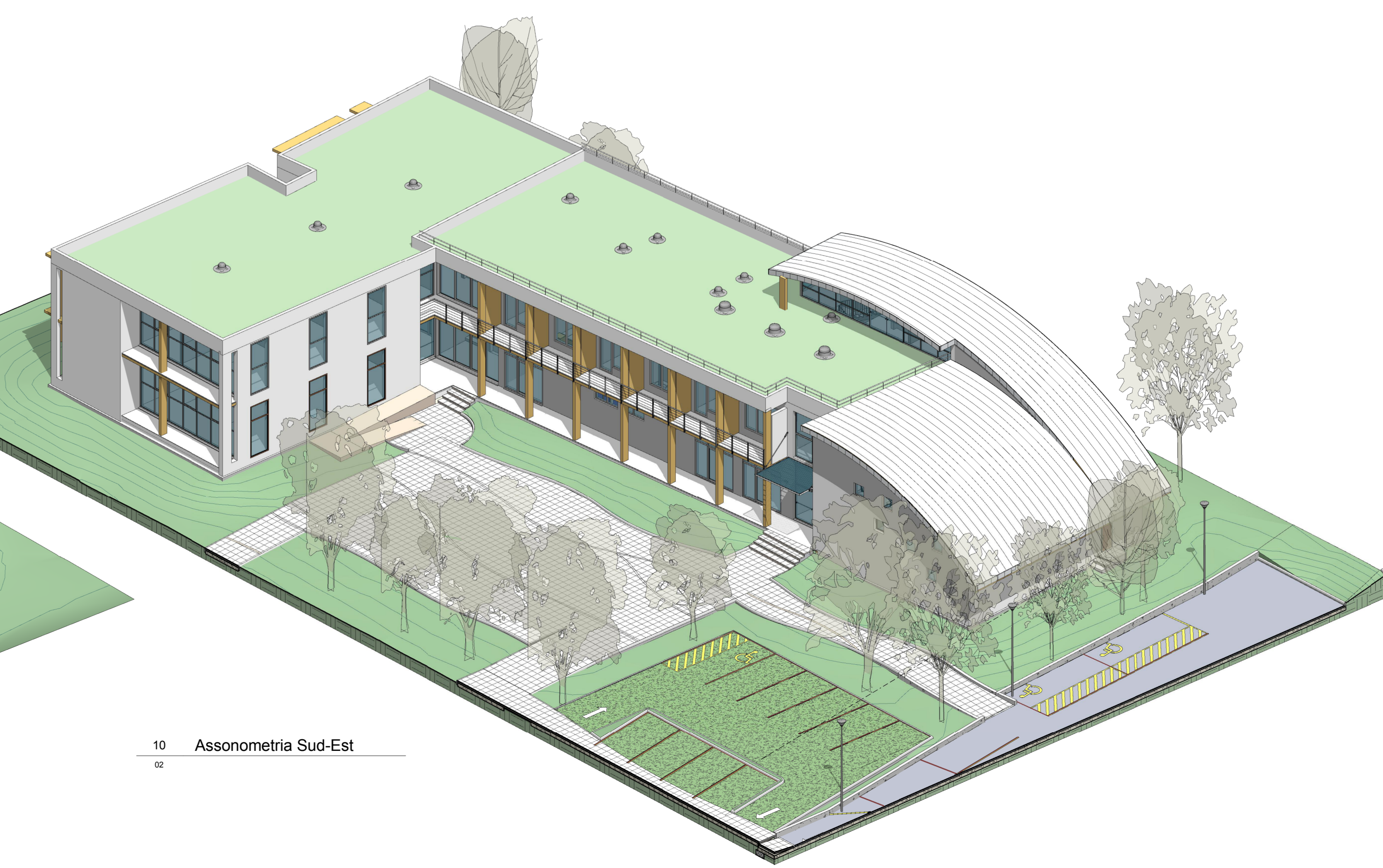

10 Assonometria Sud-Est
02

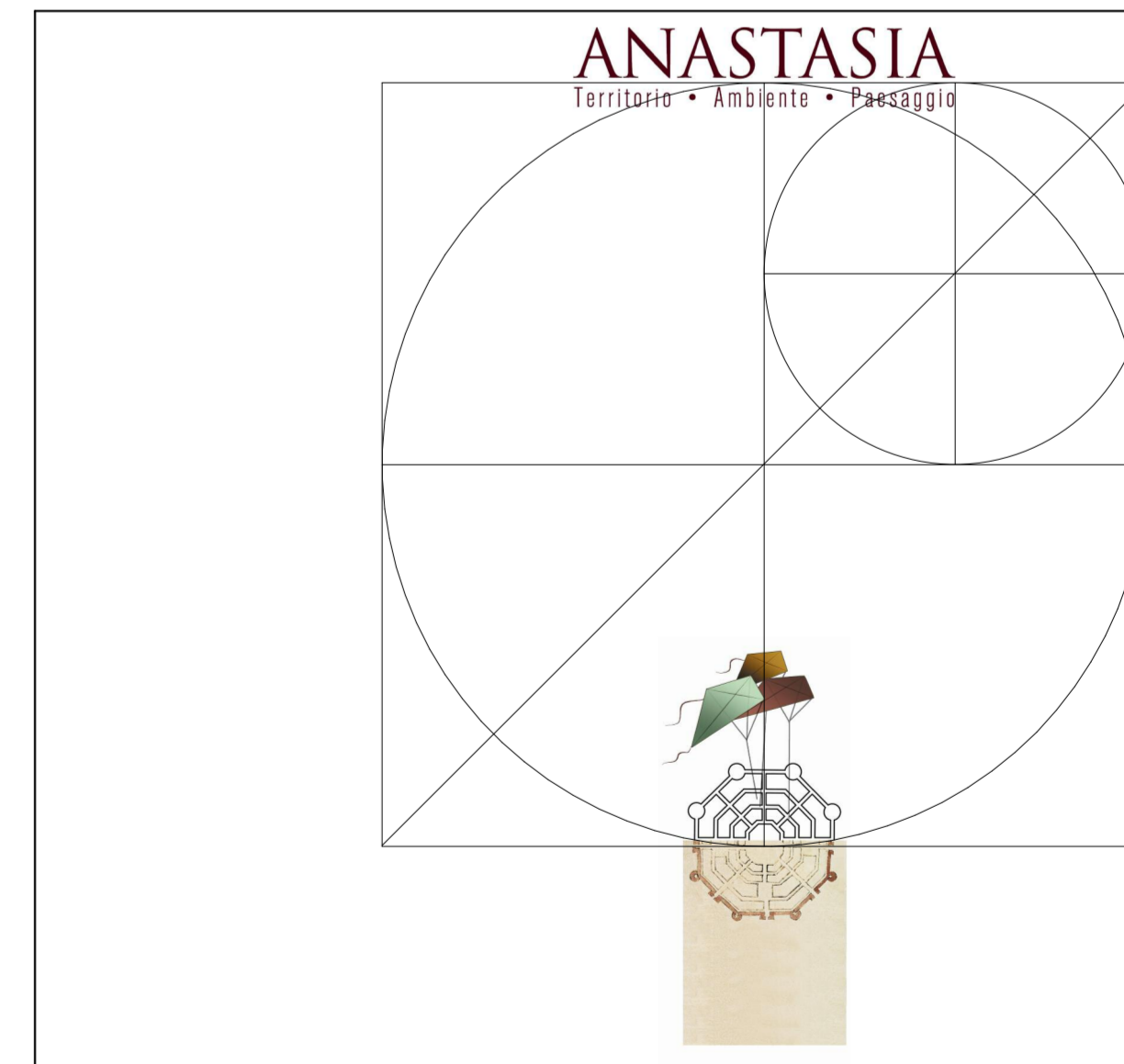

PROGETTO PER LA REALIZZAZIONE DI UN CENTRO DIURNO PER ANZIANI, LOCALI PLURIUSO, PICCOLA FORESTERIA E NUOVA SEDE DEL COMITATO A.S.B.U.C. Migliarino Pisano-Malaventre-Butalana

Intervento ubicato in Migliarino Pisano, su lotto libero, prospiciente le vie S. D'acquisto e Via G. Mazzini.

Gruppi di Progettazione:
Anastasia S.r.l.
Arch. Katia Terribile-Inserimento Paesaggistico
Gianfranco De Simone-Progettazione Architettonica
Dott. Massimo Ferrari-Geologia
Dott. Carlo Bacchi-Progettazione del Verde
Dott. Denise Murgia-Partecipazione e Comunicazione
Arch. Massimo Valente-Bioarchitettura e Sostenibilità Ambientale

02
1:100
MP30
DEFINITIVO